

ตัวอย่าง วิธีคำนวณค่าภาษีป้าย (ต่อ)

ตัวอย่างป้ายประเภท 3

ประเภทอัตราภาษี : ป้ายไม่มีอักษรไทย จะมีภาพ/เครื่องหมายใดๆ

อักษรไทยบางส่วนทั้งหมดอยู่ใต้หรือต่ำกว่าอักษรต่างประเทศ

ลักษณะป้าย : แบบธงที่ไม่เปลี่ยนข้อความหรือภาพ



คำนวณหาภาษี

- (1) ขนาดป้าย (เขตรวมธง) : $300 \times 450 = 135,000$ ตร.ซม.
- (2) พื้นที่ป้าย $135,000$ ตร.ซม. $\div 500 = 270$ (ฐานภาษี)
- (3) ค่าภาษี : 270 (ฐานภาษี) $\times 5$ (อัตราภาษี) = $13,500$ บาท

ค่าภาษีป้ายที่ต้องชำระ $13,500$ บาท

เงินเพิ่ม กรณีชำระภาษีป้ายเกินกำหนดเวลา

- (1) ไม่ยื่นแบบแสดงรายการภาษีป้ายภายในเดือนมีนาคมของทุกปี หรือหลังติดป้าย 15 วัน ให้เสียเงินเพิ่ม 10% ของจำนวนเงินที่ต้องเสียภาษีป้าย เว้นแต่กรณีที่เจ้าของป้ายได้ยื่นแบบแสดงรายการภาษีป้ายก่อนที่พนักงานเจ้าหน้าที่จะได้แจ้งให้ทราบถึงการละเว้นให้เสียเงินเพิ่ม 5% ของจำนวนเงินที่ต้องเสียภาษีป้าย
- (2) ยื่นแบบแสดงรายการภาษีป้ายไม่ถูกต้อง ทำให้จำนวนเงินที่จะต้องเสียภาษีป้ายลดน้อยลง ให้เสียเงินเพิ่ม 10% ของภาษีป้ายที่ประเมินเพิ่มเติม เว้นแต่กรณีที่เจ้าของป้ายได้มาขอแก้ไขแบบแสดงรายการภาษีป้ายให้ถูกต้องก่อนที่พนักงานเจ้าหน้าที่แจ้งการประเมิน
- (3) ไม่ชำระเงินค่าภาษีป้ายภายใน 15 วันนับแต่วันที่ได้รับแจ้งประเมิน ให้เสียเงินเพิ่ม 2% ต่อเดือนของค่าภาษีป้ายเศษของเดือนให้นับเป็นหนึ่งเดือน

การคำนวณต้นทุนแบบภาษีป้ายภายในเวลาที่กำหนด



(1) ผู้ใดอยู่แล้วหรือโดยตั้งใจด้วยความอันเป็นเหตุให้ถ้อยคำเท็จ คอบค้ำถามด้วยถ้อยคำอันเป็นเท็จหรือพยานหลักฐานเท็จมาแสดงเพื่อหลีกเลี่ยง หรือพยายามหลีกเลี่ยงการเสียภาษีป้ายต้องระวางโทษจำคุกไม่เกิน 1 ปี หรือปรับตั้งแต่ 5,000 - 50,000 บาท หรือทั้งจำทั้งปรับ

(2) ผู้ใดจงใจไม่ยื่นแบบแสดงรายการภาษีป้าย ต้องระวางโทษปรับตั้งแต่ 5,000 - 50,000 บาท

(3) ผู้ใดไม่แสดงชื่อ-ที่อยู่เจ้าของป้ายเป็นอักษรไทยให้ชัดเจน ที่มุมขวาด้านล่างของป้าย ซึ่งติดตั้งบนอสังหาริมทรัพย์ของผู้อื่น และมีพื้นที่เกิน 2 ตารางเมตร ต้องระวางโทษปรับวันละ 100 บาท เรียงรายวันตลอดระยะเวลาที่กระทำความผิด

(4) ผู้ใดไม่แจ้งการรับโอนป้าย ภายใน 30 วัน นับวันรับโอนระวางโทษปรับตั้งแต่ 1,000 - 10,000 บาท

(5) ผู้ใดขัดขวางการปฏิบัติหน้าที่ของพนักงานเจ้าหน้าที่ หรือไม่ปฏิบัติตามคำสั่งของพนักงานเจ้าหน้าที่ ต้องระวางโทษจำคุกไม่เกิน 6 เดือน หรือปรับตั้งแต่ 1,000 - 20,000 บาท หรือทั้งจำทั้งปรับ

องค์ระดม 277 มาตราภาษี
ภายในเวลาที่กำหนด
น.ศ.ธ.บ./น.ศ.



เอกสารประชาสัมพันธ์ ภาษีป้าย



กองคลัง งานจัดเก็บรายได้
เทศบาลตำบลท่าบ่อ
อำเภอวังสามหมอ จังหวัดอุดรธานี



“ป้าย” หมายความว่า ป้ายแสดงชื่อ ยี่ห้อหรือเครื่องหมายที่ใช้ในการประกอบการค้า หรือประกอบกิจการอื่นเพื่อหารายได้หรือโฆษณาการค้าหรือกิจการอื่นเพื่อหารายได้ไม่แสดงหรือโฆษณาไว้ที่วัตถุใด ๆ ด้วยอักษร ภาพ หรือเครื่องหมายที่เขียน แกะสลัก จารึก หรือทำให้ปรากฏด้วยวิธีอื่น ๆ

ผู้มีหน้าที่เสียภาษีป้าย

คือ เจ้าของป้าย หรือผู้ครอบครองป้าย

ในกรณีไม่มีผู้อื่นยื่นแบบแสดงรายการภาษีป้าย (ภ.ป.1) หรือเมื่อพนักงานเจ้าหน้าที่ไม่อาจหาตัวเจ้าของป้ายนั้นได้ ให้ถือว่าผู้ครอบครองป้ายนั้นเป็นผู้มีหน้าที่เสียภาษีป้าย ถ้าไม่อาจหาตัวผู้ครอบครองป้ายนั้นได้ ให้ถือว่าเจ้าของหรือผู้ครอบครองอาคารหรือที่ดินที่ป้ายนั้นติดตั้งหรือแสดงอยู่ เป็นผู้มีหน้าที่เสียภาษีป้ายตามลำดับ

กำหนดเวลายื่นแบบแสดงรายการเพื่อเสียภาษีป้าย

ยื่นแบบแสดงรายการ (ภ.ป.1) ตั้งแต่ มกราคม - มีนาคม ของทุกปี

การชำระภาษี

ภายใน 15 วัน นับตั้งแต่วันที่รับหนังสือการแจ้งประเมิน

ป้ายที่เริ่มติดตั้งใหม่/เปลี่ยนแปลงป้าย

เจ้าของป้ายมีหน้าที่ต้องยื่นแบบแสดงรายการ (ภ.ป.1) ภายใน 15 วัน นับตั้งแต่วันที่ติดตั้งป้าย

ป้ายติดตั้งใหม่คิดภาษีป้ายตามไตรมาสที่ติดตั้งจนถึงสิ้นปี ดังนี้
 ติดตั้งระหว่างเดือน มกราคม - มีนาคม คิดภาษี 100%
 ติดตั้งระหว่างเดือน เมษายน - มิถุนายน คิดภาษี 75%
 ติดตั้งระหว่างเดือน กรกฎาคม - กันยายน คิดภาษี 50%
 ติดตั้งระหว่างเดือน ตุลาคม - ธันวาคม คิดภาษี 25%

เอกสารหลักฐานที่ใช้ในการเสียภาษีป้าย

1. สำเนาบัตรประชาชน
2. สำเนาทะเบียนบ้าน
3. สำเนาหนังสือรับรองการจัดตั้งบริษัท (กรณีนิติบุคคล)
4. หนังสือมอบอำนาจ (กรณีไม่สามารถยื่นแบบได้ด้วยตนเอง พร้อมติดอากรแสตมป์ตามกฎหมาย)
5. สำเนาใบเสร็จรับเงินการชำระภาษีป้ายครั้งสุดท้าย (กรณีป้ายเก่า)
6. หลักฐาน อื่นๆ เช่น รูปถ่ายป้าย, วัตถุขนาดป้ายกว้าง x ยาว

อัตราภาษีป้าย อัตราใหม่

ตามกฎหมายกระทรวงกำหนดอัตราภาษีป้าย 2563 ประกาศในราชกิจจานุเบกษา เมื่อวันที่ 3 ธันวาคม 2563 มีผลบังคับใช้ตั้งแต่วันที่ 1 มกราคม 2564 เป็นต้นไป

อัตราภาษีป้าย ประจำปี 2564

ยื่นแบบแสดงรายการ (ภ.ป.1) และชำระภาษี ตั้งแต่ เดือนมกราคม - มีนาคม ของทุกปี

ประเภทป้าย	อัตราภาษีป้าย (บาท : 500 ตร.ชม.)	
	ลักษณะป้ายแบบเคลื่อนที่/เปลี่ยน	ลักษณะป้ายแบบคงที่(แข็ง)
(1) ป้ายที่มีอักษรไทยล้วน	10	5
(2) ป้ายที่มีอักษรไทยกับอักษรต่างประเทศ และ/หรือรูปภาพและเครื่องหมายอื่น ๆ	52	26
(3) ป้ายที่ไม่มีอักษรไทย ไม่ว่าจะมีความหรือเครื่องหมายใดๆ หรือไม่ และป้ายที่มีอักษรไทยบางส่วนหรือทั้งหมด อยู่ใต้หรือต่ำกว่าอักษรต่างประเทศ	52	50

*** ป้ายที่เริ่มติดตั้งใหม่/เปลี่ยนแปลงป้าย 200 บาท 1 วันนับตั้งแต่วันที่รับหนังสือการแจ้งประเมิน
 *** ป้ายที่ติดตั้งใหม่/เปลี่ยนแปลงป้าย 200 บาท 1 วันนับตั้งแต่วันที่รับหนังสือการแจ้งประเมิน
 *** ป้ายที่ติดตั้งใหม่/เปลี่ยนแปลงป้าย 200 บาท 1 วันนับตั้งแต่วันที่รับหนังสือการแจ้งประเมิน

ตัวอย่าง วิธีคำนวณภาษีป้าย ตามอัตราภาษีป้าย (ใหม่)

สูตรการคำนวณ

- (1) ขนาดป้าย (เซนติเมตร) : กว้าง x ยาว = พื้นที่ป้าย (ตร.ชม.)
- (2) พื้นที่ป้าย (ตร.ชม.) ÷ (ตาราง) 500 = ฐานภาษี
- (3) ค่าภาษี : ฐานภาษี x (ดูณ) อัตราภาษี = ค่าภาษีที่ต้องชำระ

***หมายเหตุ ถ้าคำนวณภาษีป้ายได้ต่ำกว่า 200 บาท ให้เสียภาษีป้ายละ 200 บาท

ตัวอย่างป้ายประเภท 1

ประเภทอัตราภาษี : ภาษาไทยล้วน
 ลักษณะป้าย : แบบคงที่/ไม่เปลี่ยนข้อความหรือภาพ



คำนวณหน่วยคำนวณ

- (1) ขนาดป้าย (เซนติเมตร) : 300 x 450 = 135,000 ตร.ชม.
- (2) พื้นที่ป้าย 135,000 ตร.ชม. ÷ 500 = 270 (ฐานภาษี)
- (3) ค่าภาษี : 270 (ฐานภาษี) x 5 (อัตราภาษี) = 1,350 บาท

ตัวอย่างป้ายประเภท 2

ประเภทอัตราภาษี : อักษรไทยปนกับอักษรต่างประเทศ และหรือเครื่องหมายอื่นๆ
 ลักษณะป้าย : แบบคงที่/ไม่เปลี่ยนข้อความหรือภาพ

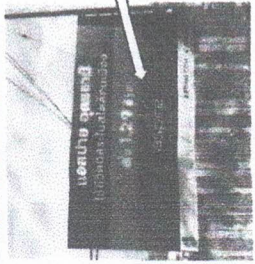

อักษรไทยอยู่บน
อักษรต่างประเทศ

คำนวณหน่วยคำนวณ

- (1) ขนาดป้าย (เซนติเมตร) : 300 x 450 = 135,000 ตร.ชม.
- (2) พื้นที่ป้าย 135,000 ตร.ชม. ÷ 500 = 270 (ฐานภาษี)
- (3) ค่าภาษี : 270 (ฐานภาษี) x 26 (อัตราภาษี) = 7,020 บาท

ค่าภาษีป้ายที่ต้องชำระ 7,020 บาท